

SHARP®

夏 普

数码复合机

SF-S233N

广告 [2020.01]



标配A3复印打印、 彩色扫描

标配网络扫描功能



*RSPF/ 第二纸盒为选购

● 三合一功能

SF-S233N 将日常办公必备的 A3 复印、打印、彩色扫描融为一体。

● 操作简单

操作面板配备高亮、清晰的液晶屏，轻松实现机器设置、信息和功能确认。

● 网络化办公

SF-S233N 标配网络打印和网络扫描功能，实现小型群组办公



中国复印机
节能认证



中国复印机2级
能源效率标准



中国环境
标志产品认证



23
PPM

复印

打印

彩色扫描

网络功能

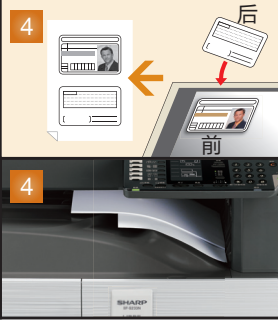

1 图形化操作面板

配置宽大、清晰液晶显示屏, 按键布局合理, 一目了然, 让使用者轻松实现机器配置和功能操作。控制面板还可设置常用的快捷操作按键。另外, 2 个 LED 指示灯, 一红一绿, 以显示机器工作状态。

2 高效原稿输入

选购 100 张 * RSPF 双面自动送稿器, 可实现高效顺畅的单面双面原稿复印及扫描, 避免手工放置原稿纸张的麻烦。
*原稿的用纸重量为80g/m²

3 大容量供纸

标配 250 张纸盒和 100 张手送纸盒, 再选购 500 张纸盒, 最大供纸量可达到 850 张。

4 多合一复印

标配多种简便实用的复印功能: 身份证复印(轻松将身份证、银行卡等正反两面复印在一张纸上)、电子分页、十字分套(多套复印件两两十字交叉输出)、移边、消边、自动纸张/缩放选择、自动纸盒切换、2/4 合 1 复印等。

5 方便的A3彩色扫描

标配 A3 彩色扫描功能。标配扫描至 USB 存储器 标配网络扫描功能。

6 高效网络打印

标配夏普网络打印机语言 SPLC, 选购 AR-PB10 可升级成为 PCL 网络打印。

*1: A4 尺寸, 长边送纸。*2: A6 尺寸, 仅短边送纸, 需放置在手送纸盒。*3: 当从纸盒进 A4 纸时, A4 稿件在原稿台上以自动曝光模式扫描, 根据夏普公司内部检测, 具体取决于检测方法和操作环境。
*4: 在室温 23°C、湿度 60RH、额定电压(稳压电源)时, 根据夏普公司内部检测, 具体取决于检测方法和检测环境。

- 产品外观、规格若有变更, 恕不另行通知。
- 中国环境标志产品认证编号 CEC2018ELP02601012(编号今后将有所变化)。
- 符合中国 RoHS 标准
- Windows 与 Windows Server 是美国微软公司在美国和全球范围内的注册商标或商标。其他的品牌名和产品名是相应公司的注册商标或商标。
- 本产品可以在海拔 5000m 以下地区安全使用。

SHARP 电器电子产品有害物质限制使用合格评定制度中采用自我声明方式所使用的“供方符合性标志”。

消耗品

MX-237CR 光鼓
MX-238CU 光鼓组件

MX-237CV 载体

SF-237CT 墨粉盒
SF-238CT 墨粉盒



- ★ 夏普纯正耗材均贴有防伪标识, 您可以通过拨打电话进行查询(电话号码: 010-59357057)。
- ★ 为了维护您的利益, 建议使用夏普纯正耗材。若因使用非夏普纯正耗材而造成损失, 用户需要自行承担。

系统配置图

AR-RP12 双面自动送稿器

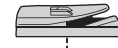

MX-PK10 PS 扩充组件

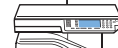

AR-PB10 打印扩充组件

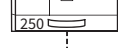

MX-USX5 Sharpdesk 文档管理软件 (5 个许可号)

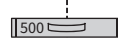

MX-CS12 N 单层纸盒

规格表

基本规格	
类型	台式
复印打印速度*1	23 页 / 分钟
纸张尺寸	最大 A3, 最小 A6*2
供纸容量	标准 350 张, 最大 850 张
首页复印时间*3	6.4 秒
预热时间*4	25 秒
内存	标准 64MB, 最大 192MB (内存扩展请咨询经销商)
电源	220V(±10V), 50Hz
能耗	最大 1.2kw
外形尺寸(长×宽×高)	599×612×511mm (包括原稿盖板)
重量	约 28kg (不含载体和墨粉盒)
复印	
原稿尺寸	最大 A3 (复印、扫描)
连续复印量	最大 999 份
分辨率	600x600dpi
灰度	256 级
缩放范围	25%~400% (使用 RSPF 时, 50~200%)
网络打印	
分辨率	600x600dpi
内存	256MB (需装着AR-PB10)
接口	10Base-T/100Base-TX, USB2.0
网络协议	TCP/IP
支持的操作系统	Windows Server® 2012/2012 R2/2016/2019 (需选购 AR-PB10) Windows® 8.1, Windows® 10, 都包括 64 位 Mac OS X 10.9, 10.10, 10.11, 10.12, 10.13, 10.14, 10.15 (需选购 AR-PB10 和 MX-PK10)
打印语言	标准: SPLC (Sharp Printer Language with Compression), 选购: PCL 6 (需选购 AR-PB10), PostScript® 3™ (需选购 AR-PB10 和 MX-PK10)
彩色扫描	
协议	TWAIN, WIA
分辨率	拉扫描 (通过 TWAIN 应用): 75, 100, 150, 200, 300, 400, 600dpi; 50 ~ 9,600dpi (通过用户设置); Scan to USB 存储器: 75, 100, 150, 200, 300, 400, 600dpi Scan to E-mail: 75, 100, 150, 200, 300, 400, 600dpi; Scan to FTP: 75, 100, 150, 200, 300, 400, 600dpi; Scan to Desktop: 75, 100, 150, 200, 300, 400, 600dpi
文件格式	TIFF, PDF, JPEG

SHARP®

* 本印刷品的产品数据仅供参考, 实际数据请以产品说明书为准。除特别标注外, 本印刷品上的数据为夏普自测数据, 所有比较数据均为与夏普旧款相比。
* 本印刷品资料若有印刷错误, 本公司不承担由此产生的后果, 因产品规格有改变而造成的轻微差别, 请以实物为准。

夏普科技(上海)有限公司
夏普商贸(中国)有限公司

地址: 上海市浦东新区金海路1111号 (邮编: 201206)
网址: www.sharp.cn

■ 请到获夏普认证的经销商处购买, 以得到售后服务的保证。
经销单位:



夏普复合机微信



微信小程序产品库